

Prosjektoversikt LACHVL39 FKB-C Vestland

Område for konstruksjon FKB-C

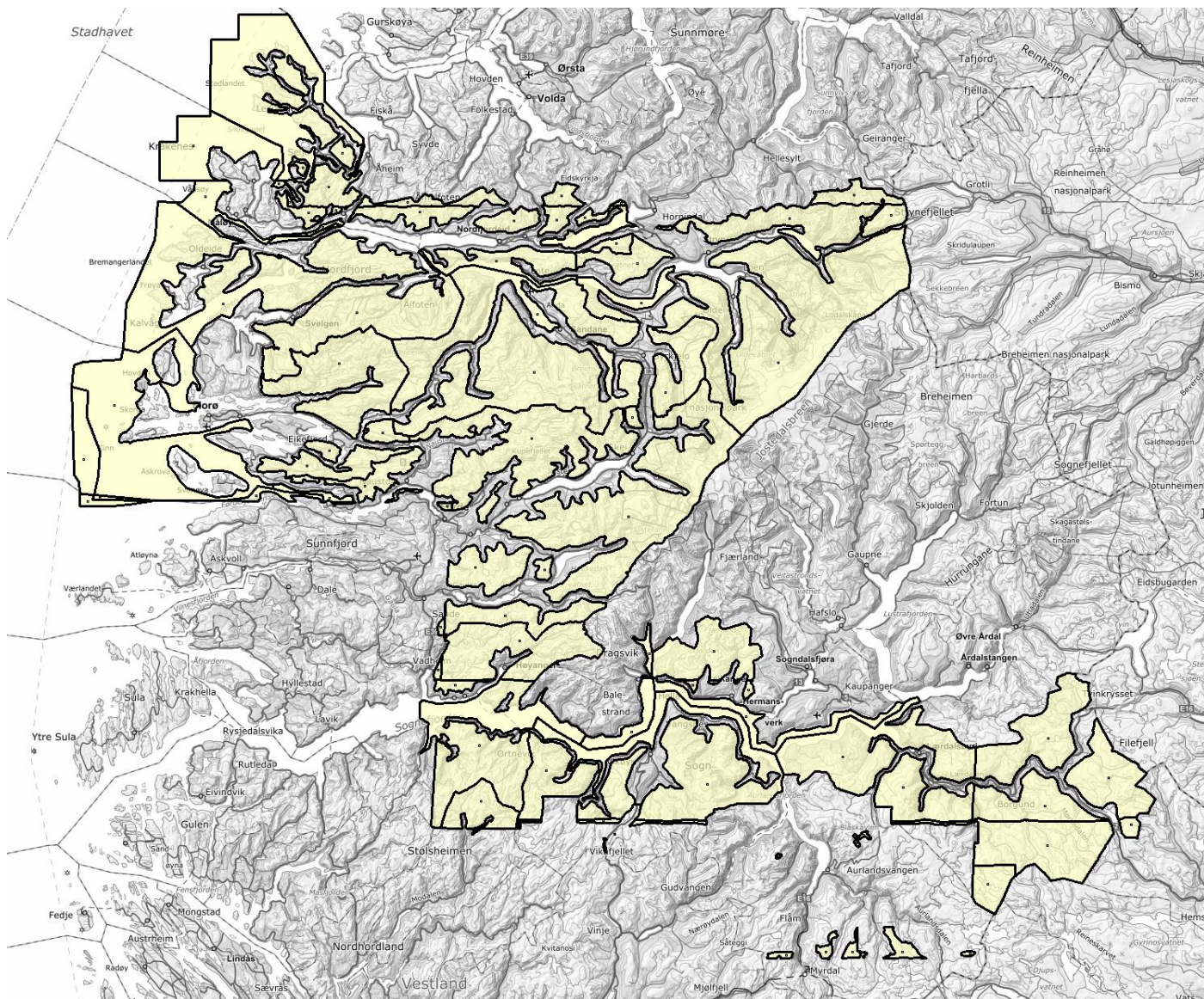

Kartoversikt 1. Nykonstruksjon FKB-C: Innenfor området markert med gul farge skal det nykonstrueres FKB-C. Området er vedlagt i sosifil «LACHVL39 FKB-C Vestland.sos»

Eksisterende fotogrunnlag

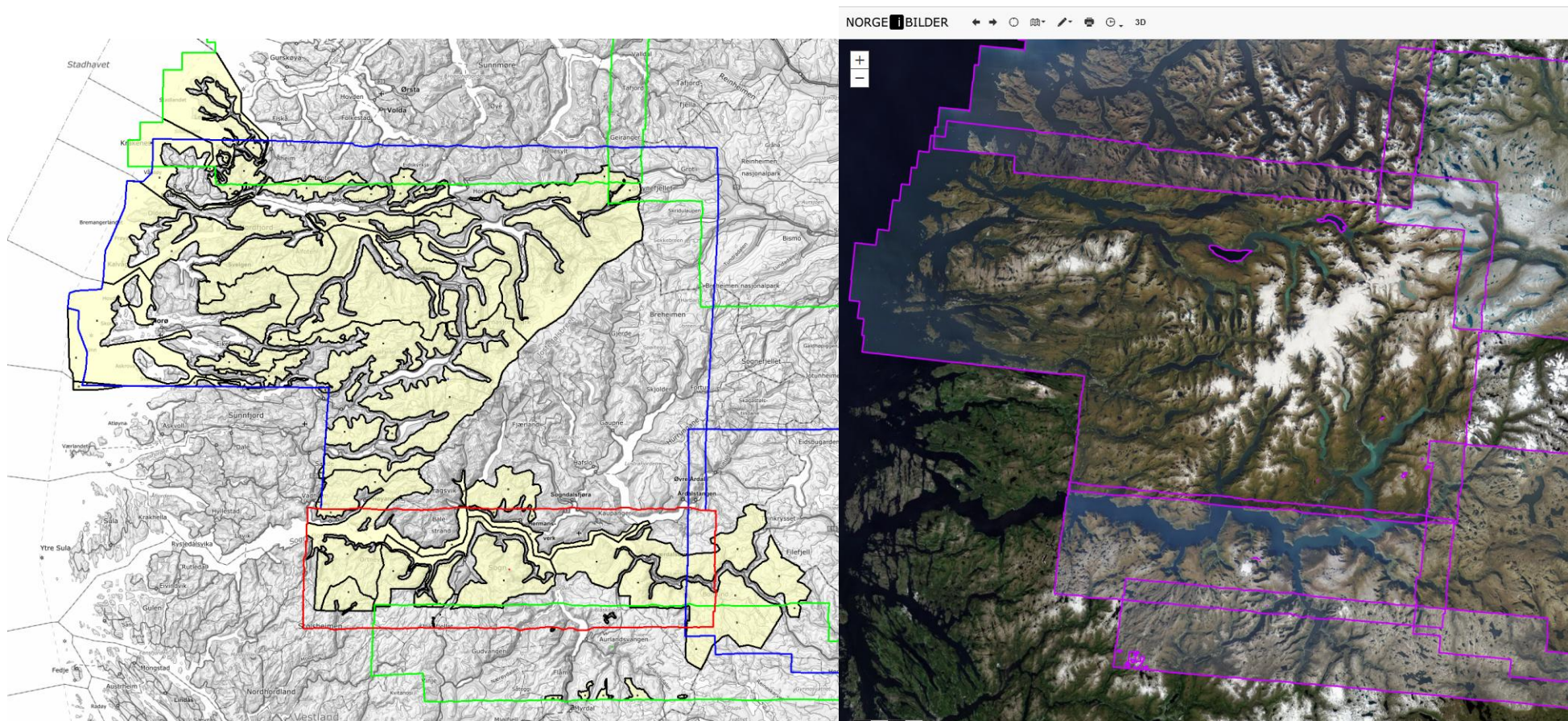

Kartoversikt 2. GSD 25 cm omløpsfoto som er grunnlag for kartkonstruksjonen: Til venstre **rødt omriss** viser «Sogn 2023», **blå omriss** viser «Sogn 2024» og «Innlandet SV 2024» og **grønt omriss** viser «Møre 2025», «Innlandet NV 2025» og «Hardangervidda 2025». Til høyre omløpsfotodatasettene slik de ligger i norgebilder.no. Ved overlapp: I områder der ortofotodatasettene overlapper skal nyeste datasett brukes som grunnlag for konstruksjon. Dersom det nyeste datasettet mangler bildeinformasjon på grunn av skygge, snø eller lignende, skal eldre overlappende datasett vist i kartoversikten brukes. For eksempel i nordøstlige hjørne av polygonet (Stryn kommune) der nysnø i «Innlandet NV 2025» medfører at overlappende deler av «Møre 2025» og «Sogn 2024» er bedre egnet og brukes som grunnlag for konstruksjonsarbeidet.